



# Programa de participación y sensibilización ambiental en Red Natura 2000 Andalucía



*Parque Natural La Breña y Marismas del Barbate*



UNIÓN EUROPEA  
Fondo Europeo Agrícola de Desarrollo Rural



JUNTA DE ANDALUCÍA  
CONSEJERÍA DE MEDIO AMBIENTE Y ORDENACIÓN DEL TERRITORIO





# El programa de participación y sensibilización ambiental en los espacios andaluces de Red Natura 2000

La Red Natura 2000 la constituyen un conjunto de espacios europeos de alto valor ecológico y tiene por objeto garantizar la supervivencia a largo plazo de los hábitats y especies más valiosos y amenazados de la Unión Europea.

Andalucía tiene uno de los patrimonios naturales más extensos y diversos de Europa. Los espacios andaluces integrados en la Red Natura 2000 abarcan una superficie total del orden de 2,66 millones de hectáreas y está constituida por 63 Zonas de Especial Protección para las Aves (ZEPA), 189 Lugares de Importancia Comunitaria (LIC) y 141 Zonas Especiales de Conservación (ZEC). Estos espacios integran los ecosistemas más representativos de Andalucía; importantes humedales costeros o interiores, cuevas donde habitan diversas especies de murciélagos, sierras de media y alta montaña, zonas de campiña, humedales, cauces fluviales, acantilados, playas o fondos marinos.

La participación ciudadana y la sensibilización ambiental constituyen iniciativas fundamentales para asegurar la implicación de la sociedad en la conservación de sus espacios naturales. En este contexto la Consejería de Medio Ambiente y Ordenación del Territorio, mediante la cofinanciación del Fondo Europeo Agrícola de Desarrollo Rural, promueve con el Programa de participación y sensibilización ambiental la realización de actividades de voluntariado en los espacios andaluces de la Red Natura 2000, con la participación activa de entidades sociales con amplia experiencia en la realización de actividades de educación, voluntariado ambiental y animación sociocultural en espacios naturales.

## El Parque Natural La Breña y Marismas del Barbate

El Parque Natural La Breña y Marismas del Barbate se encuentra situado en la costa Atlántica de la provincia de Cádiz, en los términos municipales de Barbate y Vejer de la Frontera.

Es uno de los más pequeños en superficie de los parques naturales andaluces, abarca una superficie total de 5.077 hectáreas. Pese a su reducido tamaño alberga una diversidad paisajística difícil de encontrar en otros lugares pudiéndose contemplar espectaculares acantilados marinos, playas arenosas, pinares capaces de albergar una variada flora y fauna y marismas de excepcional interés ornitológico.

Su privilegiada situación en la entrada del Estrecho de Gibraltar, le confiere un importante valor como punto estratégico para las rutas migratorias de aves entre el continente europeo y africano.

Este espacio natural constituye uno de los tres Parques Naturales de la Comunidad Autónoma de Andalucía que incluye una franja marina, siendo este carácter marítimo-terrestre, lo que le confiere una rica diversidad de ecosistemas.





# Programas de actividades 2016-2017

## Objetivos

- › Construir vías de participación de la ciudadanía en general y de la población residente en espacios naturales protegidos, para la conservación de la biodiversidad y la geodiversidad, asumiendo una responsabilidad directa y personal en su conservación a través de la acción voluntaria.
- › Poner en valor el patrimonio natural de Andalucía en general y de la Red Natura 2000, mejorando su conocimiento público y su apreciación por la ciudadanía.
- › Fomentar la biodiversidad y protección de la naturaleza a través de la sensibilización y la participación ciudadana.
- › Favorecer la participación y consolidación del tejido asociativo en los espacios naturales protegidos relacionados con la conservación y mejora del medio ambiente.

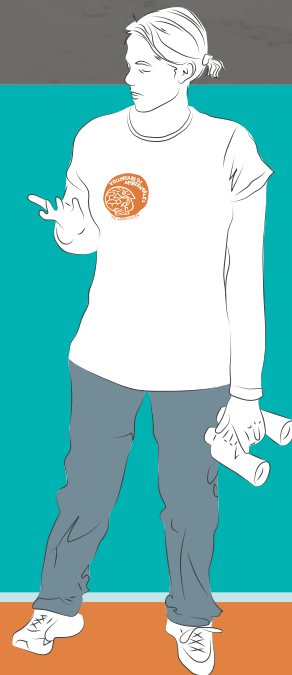

## PROYECTO 1: ¡Ecoactúa!

*Este programa tiene como objetivos principales promover la participación ciudadana en el parque natural de la Breña y Marismas del Barbate a través de actividades de educación ambiental, formación e investigación en campos de la micología y la ornitología*

[Asociación medioambiental Ecoágora]

### ▶ Actuaciones de voluntariado

- › **Presentación del programa de actividades de participación ciudadana en Espacios de La Red Natura 2000: Parque Natural La Breña y Marismas del Barbate**
  - Día: 12 de febrero
  - Hora: 10:00 h
  - Lugar: Majales del Sol
- › **Muestras para la valoración económica de la producción micológica del Parque Natural de la Breña y Marismas del Barbate**
  - Día: 12 de febrero, 4 de marzo, 19 y 26 de noviembre
  - Hora: 12:00 h
  - Lugar: Parcelas de estudio delimitadas en el Parque Natural de la Breña y Marismas del Barbate
- › **Taller de construcción y colocación de cajas nidos**
  - Día: 17 de febrero
  - Hora: 10:00 - 13:00 h
  - Lugar: AMPA Minusválidos Psíquicos de Barbate (Unidad de Estancia Diurna El Carmen)
- › **Elaboración de censo de aves limícolas en las Marismas del Barbate**
  - Día: 30 de abril, 23 de julio, 15 de octubre, 12 noviembre
  - Horario: 9:00 - 14:00 h
  - Lugar: Marismas del Barbate
- › **Ruta Micológica y Exposición de la Biodiversidad Micológica del Parque Natural de la Breña y Marismas del Barbate**
  - Día: 26 de noviembre
  - Hora: 9:00 - 14:30. De 9:00 a 13:00 recolección de setas. De 13:00 a 14:30 identificación y montaje de exposición.
  - Lugar: Ruta: Parque Natural la Breña y Marismas del Barbate; Clasificación y exposición: Plaza del Faro de Barbate

### ▶ Encuentros temáticos

- › **Taller de introducción al anillamiento científico de aves**
  - Día: 12 de marzo
  - Hora: 10:00 - 13:30 h
  - Lugar: Fuente de la Yerbabuena
- › **Taller de cultivo de setas**
  - Día: 23 de abril
  - Hora: 12:30 - 14:00 h
  - Lugar: Área recreativa el Jarillo
- › **Taller de identificación de las aves limícolas de las Marismas del Barbate. Metodología para el censo de aves**
  - Día: 29 de abril
  - Hora: 17:00
  - Lugar: Casa de la Cultura del Ayuntamiento de Barbate
- › **Taller de iniciación a la micología**
  - Día: 25 de noviembre
  - Hora: 17:00 - 20:30 h
  - Lugar: Casa de la Cultura del Ayuntamiento de Barbate



## PROYECTO 2: *Echando raíces*

El objetivo de este proyecto es fomentar el arraigo de la comunidad local al parque natural a través de actividades divulgativa del patrimonio natural y actividades para la conservación de la flora y fauna

[Asociación medioambiental Ecoágora]

### ▶ Actuaciones de voluntariado

- › **Protección de una población de Orquídeas (*Gennaria diphylla*)**
  - Día: 25 de febrero
  - Hora: 15:30 - 18:30 h
  - Lugar: Área recreativa Majales del Sol
- › **Anillamiento para el estudio de la migración de aves *paseriformes***
  - Fecha: 26 de marzo, 9 de abril, 7 de mayo
  - Hora: 9:00 - 13:30 h
  - Lugar: Fuente de la Yerbabuena

### ▶ Encuentros temáticos

- › **Orquídeas del litoral gaditano**
  - Día: 25 de febrero
  - Hora: 10:00 - 13:30 h
  - Lugar: Área recreativa Majales del Sol
- › **Taller de iniciación a la botánica**
  - Día: 21 de mayo
  - Hora: 10:00 - 14:00 h
  - Lugar: Casa de la Cultura del Ayuntamiento de Vejer de la Frontera
- › **Odonatos (Libélulas) en el Parque Natural de La Breña y Marismas del Barbate**
  - Día: 4 de junio
  - Hora: 10:00 - 14:00 h
  - Lugar: Casa de la cultura de Barbate y Parque Natural de La Breña y Marismas del Barbate



Estas fechas pueden verse modificadas por causas meteorológicas/organizativas, para cualquier duda consultar en: [asociacionecoagora@gmail.com](mailto:asociacionecoagora@gmail.com)



## ¿Quién puede participar?

Personas residentes en Andalucía mayores de 18 años de edad que quieran contribuir mediante acciones concretas y de forma cooperativa a la mejora de la calidad ambiental del Parque Natural La Breña y Marismas del Barbate.

## ¿Dónde presentar las solicitudes?

Las personas interesadas podrán solicitar su participación en alguno de los programas o en ambos enviando un correo electrónico a las siguientes direcciones:

[asociacionecoagora@gmail.com](mailto:asociacionecoagora@gmail.com)  
[pn.brenaymarismas.cmaot@juntadeandalucia.es](mailto:pn.brenaymarismas.cmaot@juntadeandalucia.es)





UNIÓN EUROPEA  
Fondo Europeo Agrícola de Desarrollo Rural



JUNTA DE ANDALUCÍA  
CONSEJERÍA DE MEDIO AMBIENTE Y ORDENACIÓN DEL TERRITORIO